TARAH Conseil CGR Voyance

Conscience chamane / Anges / Pensée positive / Écrivain ésotérique / Protections

Médium conseil / Cartomancienne / Astro-Numéro-Parapsychologue

2, route de Serley 71310 F. MERVANS Tel : 06 12 54 23 59

Centre de formation n° : 26710195171

taraconseil@hotmail.fr www.tarahconseilcgr.com

N° SIRET: 51044226200026 CODE APE: 9609Z

HOROSCOPE JUILLET 2011

TARAH Horoscope Occidental Juillet 2011

BELIER

DU COTE DE L AMOUR
DU 1ER AU 15
Vous pouvez vous montrer serein car l'amour est là, à vous de le cultiver. Solo, vous serez amener à de belles rencontres. Duo, vous aurez un climat amoureux intensifié par la chaleur et les attentions.
DU 15 AU DERNIER JOUR
Beaucoup d'affectivité et d'émotivité. Bien des tracas seront mis au placard pour profiter au maximum de l'ambiance cocoonning et tendre que votre partenaire vous concoctera. Laissez aller !

PROFESSIONNEL
DU 1ER AU 15
Quelques soucis pourraient entacher votre entrain, faites en sorte d'organiser et de planifier au mieux. Votre groupe sera présent et vous arriverez ainsi à vous en sortir. Soyez plus vigilant...
DU 15 AU DERNIER JOUR
Si vous gardez votre assurance dans ce secteur et votre confiance : tout sera porteur, sinon attention au tournant. Une mutation, une évolution, une prime surprise : soyez positif et direct pour avancer...

SANTE ET FORME
DU 1ER AU 15
Votre vitalité sera performante si vous vous détendez, attention à la nervosité ambiante. Pratiquez un sport ou dépensez-vous en marchant dans les sous-bois. Mercure vous forcera à bouger un peu.
DU 15 AU DERNIER JOUR
Danger sur le laissez-aller tant physique que mental ou moral. N'abusez de rien, mangez de tout mais avec modération. Limitez-vous aux salades et jus de fruits frais ou sorbets, cessez de fumer.

SECTEUR FINANCIER
DU 1ER AU 15
Tout sera dans la manière d'aborder cet aspect. Si vous gérez avec minutie vos comptes, tout passera bien même des dépenses surprises. A l'inverse si vous êtes dépensier compulsif, il y a risque d'aléas.
DU 15 AU DERNIER JOUR
Restez le plus possible sur vos acquis pour mieux appréhender votre avenir. Les finances seront à surveiller de près. Saturne vous offrira des remous discordants ou certaines opportunités à saisir...

TAUREAU

DU COTE DE L AMOUR
DU 1ER AU 15
Tout est bien (solo ou duo) et vous aurez Vénus en aspect positif pour sauvegarder vos acquis amoureux, affectifs, émotionnels. La raison sera sous la couette et vous par dessus (mer, soleil)...
DU 15 AU DERNIER JOUR
Que de bouleversements vous attendent en cette période estivale (solo : rencontre/duo : sourires tendres et complices). Mercure vous offrira l'élan nécessaire pour vous extasier, vous aimer...

PROFESSIONNEL
DU 1ER AU 15
Vous avez beaucoup donner, vous tenter e vous reposer mais différents obstacles surgissent et vous les anéantissez les uns après les autres. Votre entêtement fera merveille et une prime reste possible.
DU 15 AU DERNIER JOUR
Pluton viendra vous donnez un coup de main pour réorganiser votre travail et vos dossiers se termineront correctement. Respect et volonté vous seront utiles à votre avancement futur...

SANTE ET FORME
DU 1ER AU 15
La forme n'est pas vraiment là c'est pourquoi vous vous trainez, vous vous sentez tout drôle. A vous les vitamines et minéraux indispensables à un bon équilibre. A vous la nage en haute mer... soleil...
DU 15 AU DERNIER JOUR
Une véritable diététicienne vous serez cet été. Des salades et crudités, des poissons et coquillages, des fruits frais ou en sorbet, de l'eau et des jus... Des heures précises, activités sportives, danses...

SECTEUR FINANCIER
DU 1ER AU 15
Attention à vous en ce secteur car vos comptes sont dans une limite précaire. Économisez pour donner confiance à votre banquier. Renégociez vos prêts pour aérer votre base mensuelle, annuelle.
DU 15 AU DERNIER JOUR
Uranus viendra perturber quelque peu vos économies si difficilement faites jour après jour. Ne relâchez surtout pas vos efforts. Demeurez assuré et continuez sur votre lancée positive avec foi...

GEMEAUX

DU COTE DE L AMOUR
DU 1ER AU 15
A cause de la planète Vénus, vous aurez des pulsions extrêmement intenses avec votre partenaire et devrez montrer votre volonté à ne pas succomber au fruit défendu. Vivez votre amour au soleil...
DU 15 AU DERNIER JOUR
Vos sentiments explosent comme autant de feux d'artifice en votre ciel astral et vous serez alors des plus aventureux, des plus séducteurs, des plus émotifs, des plus entourés, des plus célébrés aussi...

PROFESSIONNEL
DU 1ER AU 15
Vous pourrez compter sur le facteur chance ou surprise pour arriver à vos fins : prime, augmentation de salaire, changement de poste, dossiers importants à traiter, mutation... Tout vous sera permis !
DU 15 AU DERNIER JOUR
Vous aurez amplement besoin d'énergie, de ténacité, d'organisation, d'esprit d'entreprise pour manager au mieux vos affaires. Il faudra alors penser à des plans innovants pour clore avec brio.

SANTE ET FORME
DU 1ER AU 15
Pensez à vous en cette phase estivale et ne laissez pas Mars vous barrer la route du succès vers un dynamisme effréné. Uranus quant à lui sera présent pour vous assagir alimentairement parlant...
DU 15 AU DERNIER JOUR
Méfiance sur Jupiter et son aspect un peu trop exubérant : pratiquez sereinement un sport physique (tennis, natation, escalade, plongée). Après un bon bain, un excellent diner et des danses sensuelles.

SECTEUR FINANCIER
DU 1ER AU 15
Vous n'avez pas assez épargné alors attention aux dépenses hasardeuses. Méfiance redoublée sur les 'spiritualités à domicile' (demande de soutien ou de don). Marchez avec foi en votre lumière...
DU 15 AU DERNIER JOUR
Votre argent se dilapidera à la vitesse grand V si vous n'y faites pas cas. Stop aux plans ruineux et Oui aux plans d'économies. Cela plaira bien à votre banquier qui sera de nouveau en confiance...

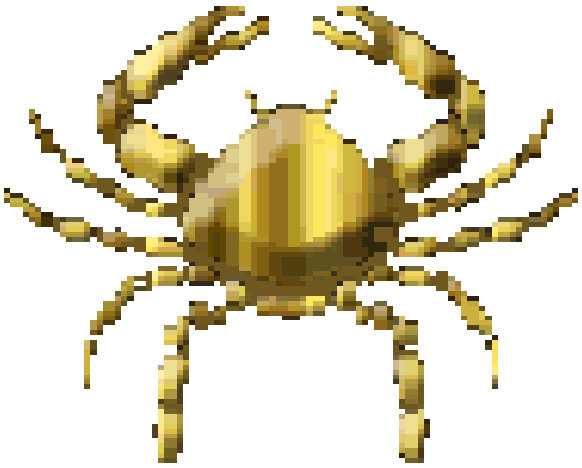

CANCER

DU COTE DE L AMOUR
DU 1ER AU 15
Vous serez diablement dans la séduction et le contact relationnel. En duo, faites preuve de pardon ou d'envie d'avancer correctement avec votre partenaire. Arrêtez de bouder et de ruminer tout seul !
DU 15 AU DERNIER JOUR
Besoin de charmer, edésir d'illusions, envie d'aventures (solo), accrochez-vous à la lune. Si duo, faites preuve de tact, de franchise, d'honnêteté et de vivacité d'esprit pour éviter bien des tracas !

PROFESSIONNEL
DU 1ER AU 15
Si vous décidez de changer d'objectif ou de carrière, c'est le mois pour cela. Laissez les craintes de côté et avancez à votre rythme mais sachez réfléchir avant d'agir. Soyez assuré de vous avec foi !
DU 15 AU DERNIER JOUR
Votre groupe de travail, votre équipe, vos supérieurs, votre hiérarchie seront là pour vous écouter et vous épauler. Peaufinez vos buts afin que d'innovants ils deviennent porteurs et lucratifs. Prime...

SANTE ET FORME
DU 1ER AU 15
Mars en aspect insistant vous délivre de maux légers de saison pour vous donner une chance de vous rebooster sereinement. Ne cédez pas aux médicaments lourds, préférez une solution naturelle.
DU 15 AU DERNIER JOUR
Des exercices faciles et réguliers comme une nourriture adaptée suffiront à retrouver votre forme légendaire. Sachez profiter de toutes les opportunités à bouger pour mieux vous reposer ensuite.

SECTEUR FINANCIER
DU 1ER AU 15
Concrètement, attendez-vous à différents changements restrictifs en ce secteur car il faudra faire de vraies économies. Changez certaines de vos habitudes pour mieux épargner. Assurance en l'avenir !
DU 15 AU DERNIER JOUR
Persuasion et compréhension vous offriront diverses possibilités face aux difficultés latentes quotidiennes. Votre famille et vos proches seront mis à l'amende ou à l'index, vous grandissez !...

LION

DU COTE DE L AMOUR
DU 1ER AU 15
A cause de Pluton, vous serez (solo) en passe de devenir plus sérieux et moins éparpillé affectivement et (duo) attention aux conséquences d'actes extra-conjugaux ! Gardez le cap !
DU 15 AU DERNIER JOUR
Grâce à Saturne, solo ou suo vous serez en pleine réflexion mais en toute séduction. Cessez de trop vouloir plaire, vous pourriez à plus ou moins long terme vous brûler les doigts. Sagesse... et foi !

PROFESSIONNEL
DU 1ER AU 15
La conjoncture astrale est assez difficile et vous devrez vous accrocher pour ne pas déraper ou vous retrouver dans une mauvaise posture. Mutation, chômage, changement de service... Rassurez-vous !
DU 15 AU DERNIER JOUR
Vous risquez d'être dans une phase difficile, ensuite vous remonterez la pente pour en finalité vous sentir le mieux possible dans cette transformation, innovante et lucrative, mutation positive donc !

SANTE ET FORME
DU 1ER AU 15
Attention à vos extrémités (pieds, mains, doigts) car ils risquent des incidents ou des accidents : montrez-vous rigoureux et plus attentif, il en va de votre santé. Stop aux coups de soleil aussi !
DU 15 AU DERNIER JOUR
Votre dynamisme reste omniprésent en votre quotidien en tous secteurs. Une nourriture saine à des heures régulières sera le petit plus de ce mois-ci. Bougez, nagez, marchez, joggez, riez, dansez !

SECTEUR FINANCIER
DU 1ER AU 15
Jupiter vous aidera à trouver le juste équilibre et vous montrera certaines pistes à étudier. Quelques petites émotions en fin de mois pour boucler le budget avec à-propos. Sueurs froides évitées...
DU 15 AU DERNIER JOUR
Epargne, économies, assurances, rachat de crédits, rééquilibrage rigoureux de vos finances sinon votre conseiller risque de vous mettre à l'amende pendant un temps certain estival... automnal...

VIERGE

DU COTE DE L AMOUR
DU 1ER AU 15
L'amour frappera à votre porte sans surprise car elle viendra d'un être cher en amitié. Duo ou solo, vous serez sous le charme de l'autre, vous ne demanderez qu'à concrétiser au plus vite ! Coeurs...
DU 15 AU DERNIER JOUR
Vous continuerez votre histoire tranquillement, tout en douceur et émotivité intimiste. Vous découvrirez simplement les joies simples de se sentir à deux : bisous sous le soleil chaud...

PROFESSIONNEL
DU 1ER AU 15
Votre ciel astral sera perturbé face à certains soucis administratifs ou financiers. Attention à Mercure qui ne vous facilitera pas la tâche relationnelle en votre travail (en équipe ou en solo).
DU 15 AU DERNIER JOUR
Mars sera heureusement là pour vous assister en ces temps troublés. Travaillez vite et bien sera votre devise personnelle. Continuez votre progression professionnelle en vos dossiers et contrats.

SANTE ET FORME
DU 1ER AU 15
Stop au soleil tant sur votre peau que comme éclairage (préférez les lumières tamisées, les coins intimistes feutrés). Allégez votre silhouette en mangeant plus léger, en bougent plus (danse, nage).
DU 15 AU DERNIER JOUR
Protégez vos yeux des rayons nocifs solaires en dégustant du cassis et de la myrtille. Imprégnez votre corps d'huiles aux parfums tropicaux afin de séduire pour vous rassurer de votre sexe appeal.

SECTEUR FINANCIER
DU 1ER AU 15
Vos aspects planétaires ne sont pas au meilleur de leur forme. Ils vous contrarieront fortement et vous devrez revoir profondément l'état de vos finances. Tentez de monter un vrai plan positif...
DU 15 AU DERNIER JOUR
Soyez extrêmement vigilant sur ce secteur perturbateur (votre duo fait grise mine par devoir d'économies assez strictes pour ne pas dire draconiennes). Sachez garder le moral en cette disette !

BALANCE

DU COTE DE L AMOUR
DU 1ER AU 15
Grâce à Mercure, vous n'aurez qu'une seule envie, celle de renforcer les liens vous unissant ou vous 'caser' définitivement si en solo. Amour-amitié, affectivité comblée, plaisirs charnels à gogo !
DU 15 AU DERNIER JOUR
A cause de Neptune, vous vous découvrirez des désirs d'aventures avec votre partenaire. Tout sera positif dès l'instant où vous serez ensemble sur la même ligne vibratoire : sensualité hot au soleil !

PROFESSIONNEL
DU 1ER AU 15
Votre ciel astral restant fort bien aspecté, vous serez un battant patenté ! Vous aurez ainsi de puissantes possibilités de mutation, de changement de poste, de nouvelles responsabilités...
DU 15 AU DERNIER JOUR
Votre travail sera respecté, vos avis écoutés, votre assurance se trouvera renforcée et vos dossiers peaufinés au maximum. Attention toutefois de rester humble et en recul afin de ne pas perdre la tête.

SANTE ET FORME
DU 1ER AU 15
Beaucoup de vitalité sera à éparpiller intelligemment afin que le stress ne vous rende négatif. Du mouvement, de la marche, du sport, des activités manuelles (bricolage, jardinage). Mangez léger !
DU 15 AU DERNIER JOUR
Vous n'aurez nul besoin de vitamines en ce moment car tout vous sourit, tout se met comme vous le méritez et vous explosez littéralement de joie. Extériorisez-vous en compagnie de vos amis...

SECTEUR FINANCIER
DU 1ER AU 15
Si vous devez acheter un bien immobilier,c'est le moment le plus favorable de l'année. Détendez-vous, destressez-vous et vous aurez ce que vous désirez après de belles négociations, ayez la foi !
DU 15 AU DERNIER JOUR
Ne rêvez pas trop et surtout ne misez pas sur le loto pour avoir : économisez progressivement pour arriver à vos fins. Épargnez au plus juste pour posséder quelques liquidités devant vous (travaux)...

SCORPION

DU COTE DE L AMOUR
DU 1ER AU 15
Les astres vous montreront le chemin de l'entente, de l'harmonie, de la compréhension et de la sagesse. Vous serez enthousiaste, entreprenant et surtout très attirant et sensuel-sexuel en l'âme.
DU 15 AU DERNIER JOUR
Duo et solo, vous aurez envie de désirer, de vibrer, de charmer et de séduire votre partenaire d'amour-aventures. Vous subirez certains effets euphoriques qui peuvent vous entrainer trop loin.

PROFESSIONNEL
DU 1ER AU 15
Grâce au Soleil, planète amenant la réussite, vous étudierez au mieux une stratégie relationnelle plus marquante afin que vous soyez remarqué à votre juste valeur équilibrant le respect d'autrui.
DU 15 AU DERNIER JOUR
A cause de Mars bien aspecté, vous améliorerez votre poste, vous l'adapterez au mieux de vos intérêts et de votre ligne de carrière. Vos besoins étant de réussir vite, vous brûlerez les étapes...

SANTE ET FORME
DU 1ER AU 15
Votre dynamisme naturel vous jouera certains tours en baissant votre forme physique, cela sera due tout simplement à Saturne mal géré en votre ciel astral. Vous vous sentirez nerveux et stressé...
DU 15 AU DERNIER JOUR
Grâce à la conjonction Uranus-Pluton, vous maintiendrez votre équilibre tout en osant vous détendre sans aucun complexe. Mangez sereinement une nourriture saine et bougez en rapport !

SECTEUR FINANCIER
DU 1ER AU 15
Vous devrez vous allier les bonnes grâces de votre conseiller bancaire, de votre assureur, de votre chargé d'affaires boursier. Ecoutez leurs avis professionnels qui vous inciteront à la prudence...
DU 15 AU DERNIER JOUR
Arrêtez d'écouter vos impulsions disproportionnées et découvrez les charmes de l'épargne réfléchie qui vous mettra à l'abri de certaines mauvaises surprises. Etudiez un plan pour l'avenir des enfants.

SAGITTAIRE

DU COTE DE L AMOUR
DU 1ER AU 15
Vous serez très perturbé par un coup de sang, de passion, de folie, de foudre, d'intensité, de profondeur : attention aux éventuelles retombées si vous êtes en phase d'aventures extra-conjugales.
DU 15 AU DERNIER JOUR
A cause de Vénus, vous séduirez avec aplomb et à-propos en vous mettant en valeur au sein de votre groupe d'amis ou de votre famille car rien ne se fera sans votre accord, sans votre grain de sel.

PROFESSIONNEL
DU 1ER AU 15
Par Uranus, vous améliorerez votre statut professionnel car une forte opportunité sera devant vous : ne la refusez car cela serait une grossière erreur de stratégie (mutation, poste innovant, prime)...
DU 15 AU DERNIER JOUR
Jupiter sera présent pour vous offrir des situations souvent insolites qui deviendront novatrices et porteuses. Le positif se tiendra à votre portée, avancez et foncez en ce nouvel état de fonction...

SANTE ET FORME
DU 1ER AU 15
La planète chance de votre bien-être sera le Soleil en bel aspect positif. Vous devrez cesser la boisson alcoolisée qui vous rend tendu et préférez les jus de fruits qui vous détendront vraiment.
DU 15 AU DERNIER JOUR
Mars quant à lui vous rendra irrésistible en votre forme physique dans laquelle vous capterez bien des regards envieux et alléchants selon les cas. Vous bougerez suffisamment pour devenir une cible.

SECTEUR FINANCIER
DU 1ER AU 15
Vous détiendrez une sécurité financière par Uranus qui vous incitera à outrepasser vos envies dépensières. Cessez de faire le fanfaron auprès de votre cercle quotidien et restez dans la prudence.
DU 15 AU DERNIER JOUR
La Lune vous donnera un éclairage d'illusions sur votre situation, vous cachant les aléas des dépenses et ne vous offrant que le bon côté des choses. Cessez de ne voir que par votre coeur.

CAPRICORNE

DU COTE DE L AMOUR
DU 1ER AU 15
Votre destinée est entre vos mains : soit vous foncez en intensifiant vos émotions, soit vous faites un lâcher-prise envers votre partenaire et charmerez autrui pour passer le temps, histoire de rassurance.
DU 15 AU DERNIER JOUR
Votre coeur sera sous le règne de la planète de l'amour, Vénus qui vous emmènera par des sentiers plus ou moins aventureux. Vous désirerez parfois vous perdre mais toujours en restant prudent...

PROFESSIONNEL
DU 1ER AU 15
Encore des efforts à fournir sous l'égide de Saturne. Vous devrez parvenir à peaufiner vos dossiers, vos contrats, votre groupe de travail en réorganisant le mode de fonctionnement. Ayez foi en vous !
DU 15 AU DERNIER JOUR
Uranus vous aidera à porter haut les couleurs de vos entreprises et de vos ambitions. La publicité devra assortir vos objectifs afin de réussir à posséder une meilleure image de marque : foncez !

SANTE ET FORME
DU 1ER AU 15
Si vous mangez équilibré et sain tout se passera au mieux. Si vous désirez maigrir, c'est aussi le bon moment. Redoublez d'activités sportives en pleine sérénité (marche, natation, tennis, golf, bowling).
DU 15 AU DERNIER JOUR
Vénus vous offre la gourmandise tant sexuelle qu'alimentaire (glaces, sorbets, cocktails, salades, pizzas, paninis...) Attention aux kilos superflus ! Restez sur une position stable avec des encas...

SECTEUR FINANCIER
DU 1ER AU 15
Partage entre deux situations complémentaires : avec Saturne, vous désirerez contracter des épargnes avantageuses à plus ou moins long terme pour vous et vos proches (avenir à étudier)...
DU 15 AU DERNIER JOUR
Avec la Lune, fini certaines illusions du passé : vous réviserez à la hausse vos emprunts pour vous garantir une retraite plus paisible et confortable et diverses assurances (vie, hospitalisation) no stress

VERSEAU

DU COTE DE L AMOUR
DU 1ER AU 15
Par Saturne, vous serez très sollicité par vos amis et famille, enfants et partenaire. A vos de rester le médiateur-centre d'intérêt et trouver les différentes solutions pour que l'harmonie soit idéale : foi !...
DU 15 AU DERNIER JOUR
Vous êtes en période positive car détendu. Vous aurez le désir de faire des farces, d'améliorer votre humour, d'édicter des plaisanteries et d'offrir du rire à gogo. Bougez en aimant la vie et la famille !

PROFESSIONNEL
DU 1ER AU 15
Vous devrez agir avant autrui pour fortifier votre place. Votre ambition sera en alerte maximale. Vous réagirez inévitablement à chaque situation. Le travail sera en hausse mais récompensé...
DU 15 AU DERNIER JOUR
Vous aurez comme manager Uranus ! Il vous facilitera la tâche physique mais vous demandera de déployer tous vos charmes, votre amabilité, votre intuition, votre communication pour votre succès.

SANTE ET FORME
DU 1ER AU 15
La résistance aux divers petits 'bobos' du quotidien sera en position 'zénith'. Vous aurez besoin de marcher, bouger, nager, danser. Votre dynamisme vous accompagnera chaque jour (matin-soir)...
DU 15 AU DERNIER JOUR
Attention à vos dents, bouche et mâchoire car cela devra se soigner radicalement. Une légère contraction musculaire fera jour mais vous la soignerez grâce aux médecines parallèles...

SECTEUR FINANCIER
DU 1ER AU 15
Vous aurez à coeur de renflouer vos dépenses courantes puis exceptionnelles. Vous envisagerez un rachat de crédit afin d'avoir un nouveau souffle positif et requérir des conseils judicieux en ce sens.
DU 15 AU DERNIER JOUR
Vous recalculez tout et vous en faites un plan d'action via économie en perspective. Vous êtes promis à une belle carrière avec argent à l'appui (prime, augmentation, mutation, poste innovant).

TARAH Horoscope Occidental Juillet 2011

POISSONS

DU COTE DE L AMOUR
DU 1ER AU 15
Pour les solos, fi de la raison et sus avec Mars sur les aventures de folie, ne vous mettez pas la corde au cou néanmoins. Pour les duos, ce sera plus calme mais très sensuel en attitude amoureuse...
DU 15 AU DERNIER JOUR
Par la venue de Vénus en votre ciel astral bien aspecté, vous serez heureux de vous retrouver aux côtés de votre partenaire. Diner romantique, danse langoureuse, murmures subtils, rires de gorge...

PROFESSIONNEL
DU 1ER AU 15
Vous aurez quelques difficultés à vous faire entendre de la part de votre hiérarchie mais si vous y mettez un peu de diplomatie et de tact, tout se déroulera au mieux de vos intérêts personnels...
DU 15 AU DERNIER JOUR
Le succès viendra plus tard, vous avez besoin de prendre des vacances au soleil. Vos pensées sont déjà en partance exotique. Vous rêvez tout éveillé. Vivement la mer, la chaleur, le repos (enfin)...

SANTE ET FORME
DU 1ER AU 15
Un peu de diététique vous réussirait prise en horaire régulier sans stress. Buvez en dehors des repas (jus de fruits sans sucre, eau plate, thé vert à la menthe glacé). Bougez pour votre transit intestinal.
DU 15 AU DERNIER JOUR
La danse reste un bon palliatif à l'ennui, la marche en soirée fait du bien à l'air vivifiant marin, la natation aux heures fraiches (matin ou minuit), la compagnie d'êtres chers pour le rire et l'humour !

SECTEUR FINANCIER
DU 1ER AU 15
Vous devez obligatoirement réagir et rapidement. Vous nagez dans vos problèmes et votre conseiller tente de trouver avec vous des solutions. Vous saurez ne plus refaire les mêmes erreurs (peur)...
DU 15 AU DERNIER JOUR
Saturne ne vous malmènera pas trop dans vos soucis et vous démontrera qu'avec de la prudence vous n'en seriez pas là actuellement. Beaucoup de frousse pour pas grand chose mais ce sera limite.

TARAH Horoscope Occidental Juillet 2011